



Grundstücks- und
Wohnungsbau GmbH
der Stadt Bobingen

Genehmigungsplanung Haus A

Bobingen, Isarstraße 1 und 3

Die Genehmigungsfreistellung (Baugenehmigung) wurde für das Doppelhaus (Haus A) am 9. September 2021 durch die Stadt Bobingen erteilt. Die Originalunterlagen werden bei einem Erwerb den Käufern in gedruckter und digitaler Form übergeben.

Die folgenden Pläne sind nicht maßstabsgetreu! Alle Angaben ohne Gewähr!



Diese Zeichnung ist Eigentum der ISIN +CO GmbH & Co. KG. Sie darf gemäß §§1, 2 und 11ff. LHO, G. und 823 BGB ohne unsere schriftliche Genehmigung weder vervielfältigt noch unbefugt verwendet werden, noch Dritten zur Einsicht überlassen oder in sonstiger Weise inhaltlich mitgeteilt werden!

G18 95 83

NEUBAU DOPPELHAUS

86399 Bobingen
Isarstraße 1 + 3

BAUANTRAG

Anerkannt:

BAUHERR
Grundstücks- und Wohnungsbau GmbH Bobingen
Rathausplatz 1
86399 Bobingen

Gefertigt:

GENERALPLANER ARCHITEKTEN
ISIN +CO

Stuttgarter Straße 70/1
73430 Aalen



ÜBERSICHTSPLAN

M 1:500

FORMAT	GEZ.	DATUM	PLAN NR.
DIN A3	KR/NL	23.06.2021	00 -

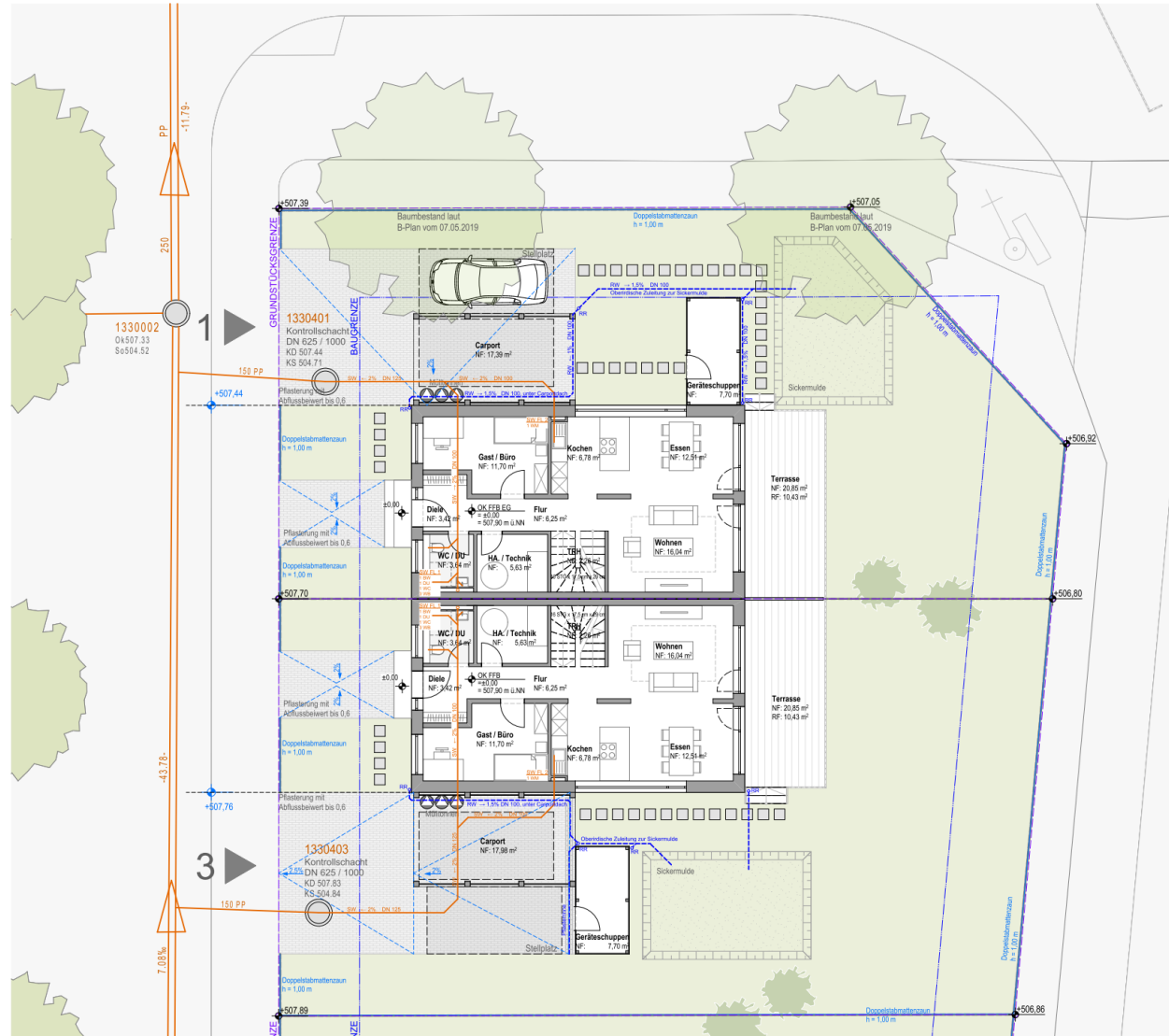

Diese Zeichnung ist Eigentum der ISIN+CO GmbH & Co. KG. Sie darf gemäss den Nutzungsbedingungen nicht kopiert, vervielfältigt, verbreitet oder sonstwie veröffentlicht werden. Nachdruck, Vervielfältigung und Verbreitung, auch auszugsweise, ist ohne schriftliche Genehmigung der ISIN+CO GmbH & Co. KG. Die ISIN+CO GmbH & Co. KG. übernimmt keine Haftung für die Richtigkeit der Angaben. Irrtümer und Änderungen vorbehalten.

G18 95 83

NEUBAU DOPPELHAUS

86399 Bobingen
Isarstraße 1 + 3

DECKBLATT VOM 09.08.2021

BAUANTRAG

Anerkannt:

BAUHERR
Grundstücks- und Wohnungsbau GmbH Bobingen
Rathausplatz 1
86399 Bobingen

Gefertigt:

GENERALPLANNER ARCHITECTEN
ISIN+CO

Stuttgarter Straße 70/1
73430 Aalen



EG ENTWÄSSERUNG M 1:100

FORMAT DIN A2	GEZ. KR/NL	DATUM 23.06.2021	PLAN NR. 04.1
------------------	---------------	---------------------	------------------



Diese Zeichnung ist Eigentum der ISIN+CO GmbH & Co. KG. Sie darf nicht ohne schriftliche Genehmigung der ISIN+CO GmbH & Co. KG weiterverbreitet, kopiert, verändert, vervielfältigt, nachgedruckt, weitergegeben, veröffentlicht, oder in sonstiger Weise inoffiziell mitgeteilt werden.

G18 95 83

NEUBAU DOPPELHAUS

86399 Bobingen
Isarstraße 1 + 3

DECKBLATT VOM 09.08.2021

BAUANTRAG

Anerkannt:

BAUHERR
Grundstücks- und Wohnungsbau GmbH Bobingen
Rathausplatz 1
86399 Bobingen

Gefertigt:

GENERALPLANER ARCHITECTEN
ISIN+CO

Stuttgarter Straße 70/1
73430 Aalen



GRUNDRISS EG

M 1:100

FORMAT GEZ DATUM PLAN NR.
DIN A2 KR/NL 23.06.2021 BG - 01



G18 95 83

NEUBAU DOPPELHAUS

86399 Bobingen
Isarstraße 1 + 3

BAUANTRAG

Anerkannt:

BAUHERR
Grundstücks- und Wohnungsbau GmbH Bobingen
Rathausplatz 1
86399 Bobingen

Gefertigt:

GENERALPLANER ARCHITEKTEN
ISIN +CO

Stuttgarter Straße 70/1
73430 Aalen



GRUNDRISS 1.OG

M 1:100

FORMAT DIN A3	GEZ. KR/NL	DATUM 23.06.2021	PLAN NR. BG - 02
------------------	---------------	---------------------	---------------------

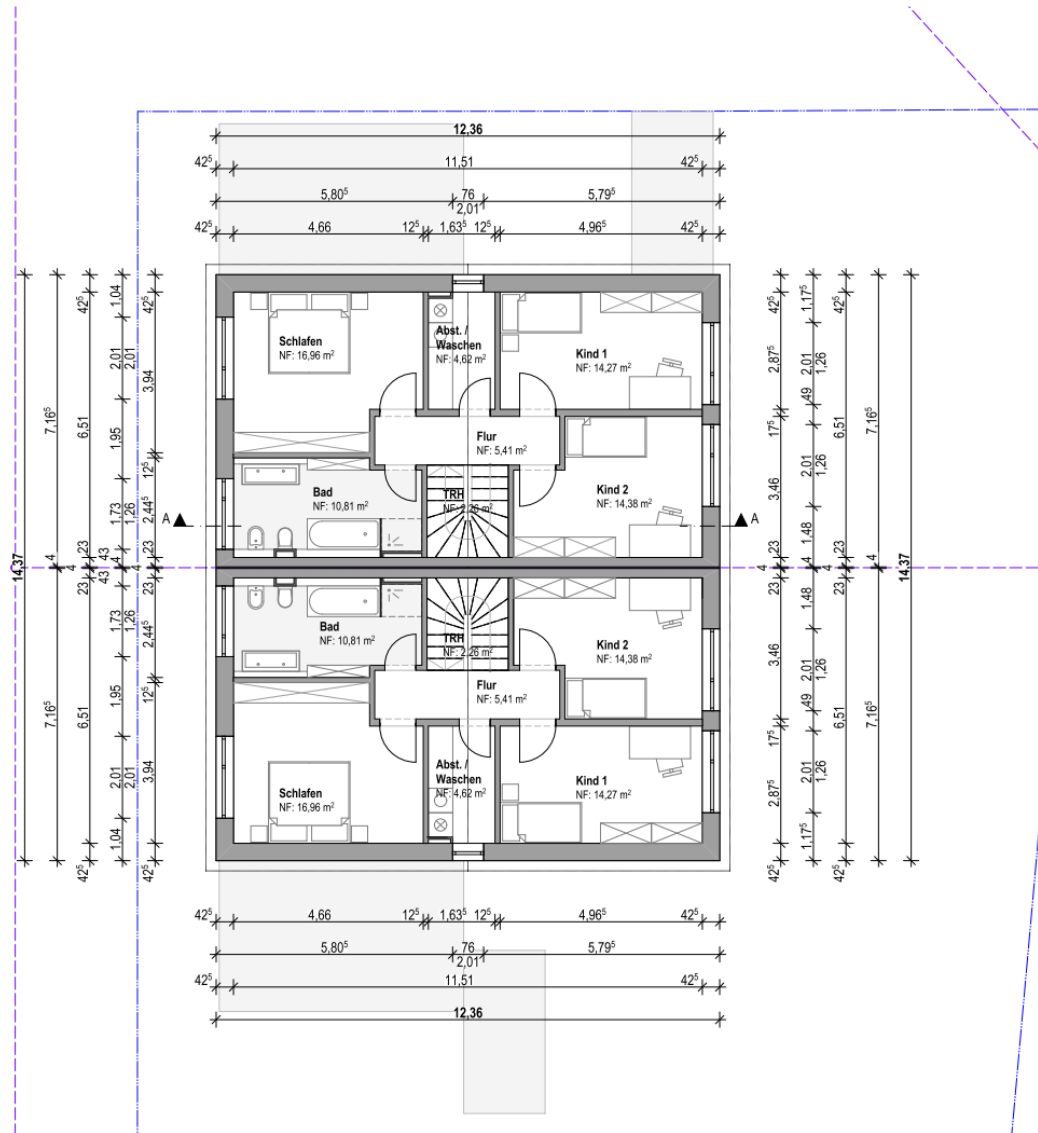

Diese Zeichnung ist Eigentum der ISIN +CO GmbH & Co. KG. Sie darf gemäß §§1, 2 und 11ff. Urt.G. und 823 BGB ohne unsere schriftliche Genehmigung weder vervielfältigt noch unbefugt verwendet werden, noch Dritten zur Einsicht überlassen oder in sonstiger Weise in ähnlicher, missgestalt. werden!

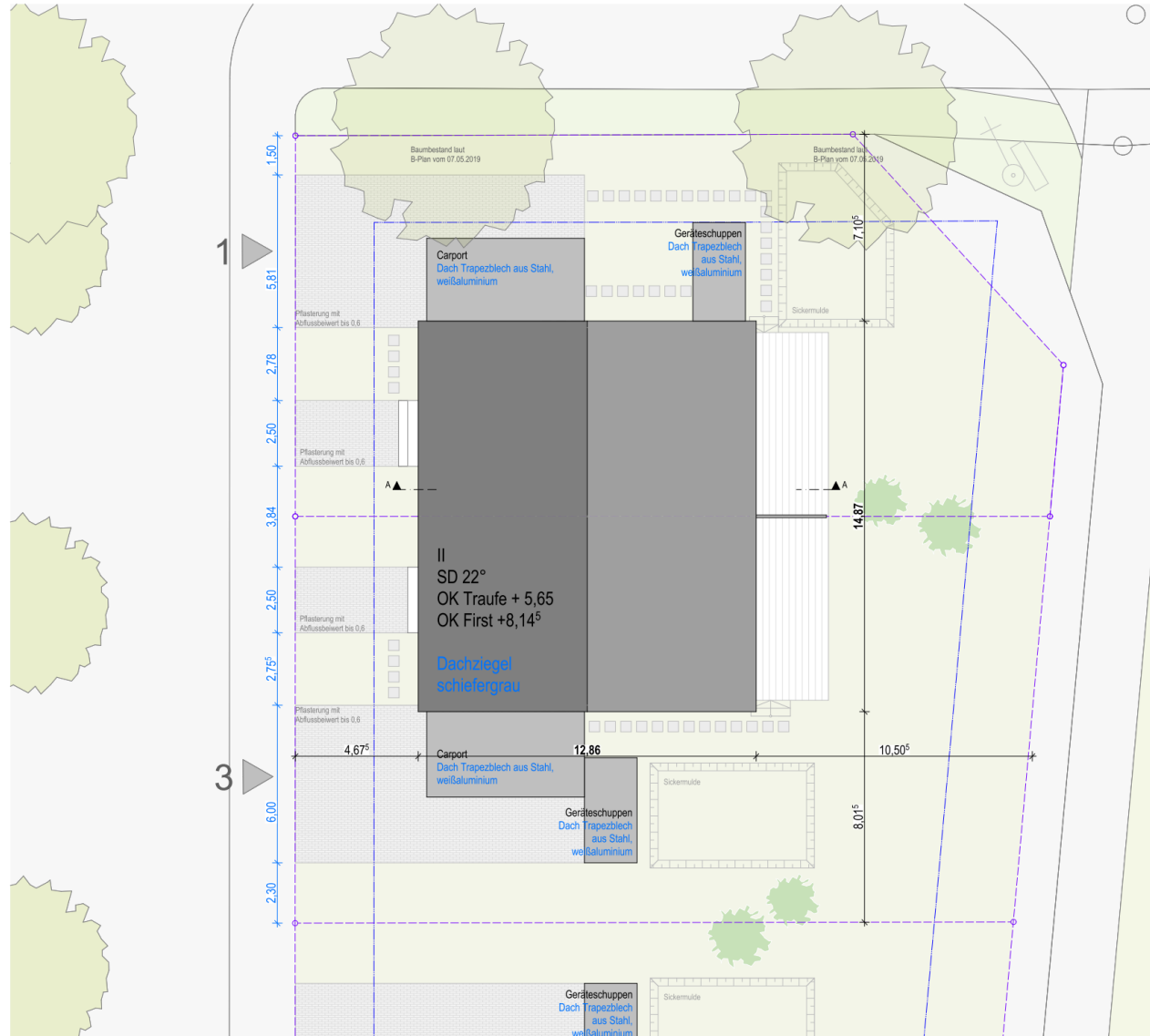

Diese Zeichnung ist Eigentum der ISIN+CO GmbH & Co. KG. Sie darf gemäss
den Nutzungsbedingungen nicht ohne schriftliche Genehmigung der ISIN+CO
weiter ververvielt, noch nachträglich verändert, kopiert, weitergegeben,
Ersatzbestellen oder in sonstiger Weise inhaltlich verändert werden!

G18 95 83

NEUBAU DOPPELHAUS

86399 Bobingen
Isarstraße 1 + 3

DECKBLATT VOM 09.08.2021

BAUANTRAG

Anerkannt:

BAUHERR
Grundstücks- und Wohnungsbau GmbH Bobingen
Rathausplatz 1
86399 Bobingen

Gefertigt:

GENERALPLANNER ARCHITECTEN
ISIN+CO

Stuttgarter Straße 70/1
73430 Aalen



GRUNDRISS DA

M 1:100

FORMAT	GEZ.	DATUM	PLAN NR.
DIN A2	KR/NL	23.06.2021	BG - 03



G18 95 83

NEUBAU DOPPELHAUS

86399 Bobingen
Isarstraße 1 + 3

DECKBLATT VOM 09.08.2021

BAUANTRAG

Anerkannt:

BAUHERR
Klaus Wassermann
Grundstücks- und Wohnungsbau GmbH Bobingen
Rathausplatz 1
86399 Bobingen

Gefertigt:

GENERALPLANER ARCHITEKTEN
ISIN + CO

Stuttgarter Straße 70/1
73430 Aalen



SCHNITT A-A

M 1:100

FORMAT	GEZ.	DATUM	PLAN NR.
297 x 520	KR/NL	10.08.2021	BG - 04

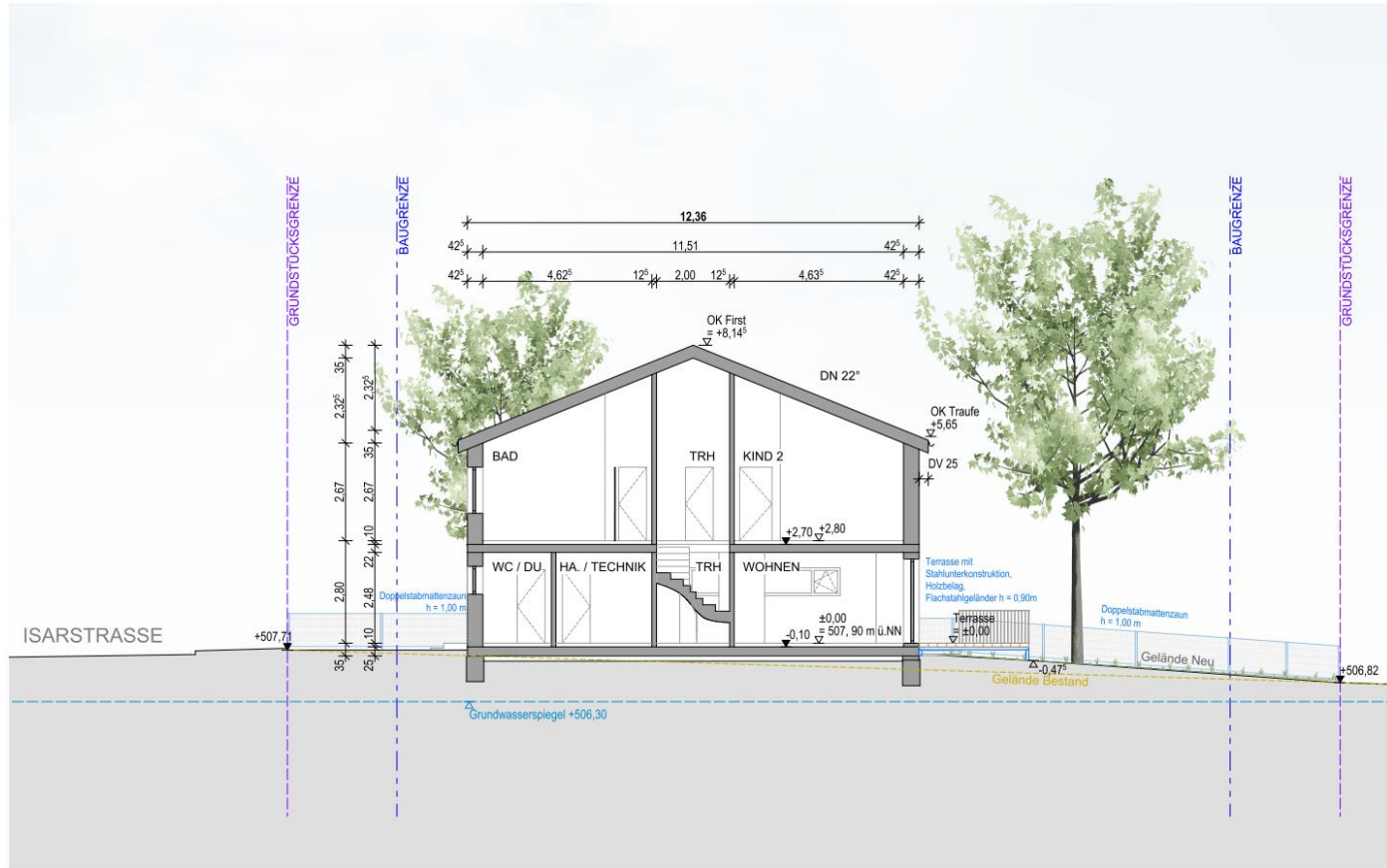

Diese Zeichnung ist Eigentum der ISIN + CO GmbH & Co. KG. Sie oder gemäß
 der Nutzungsbedingungen der ISIN + CO GmbH & Co. KG weder
 weiterverbreitet noch unzulässig verwendet werden. Nach Dritten zur
 Einsicht überlassen oder in sonstiger Weise inhaltlich zugänglich
 gemacht.

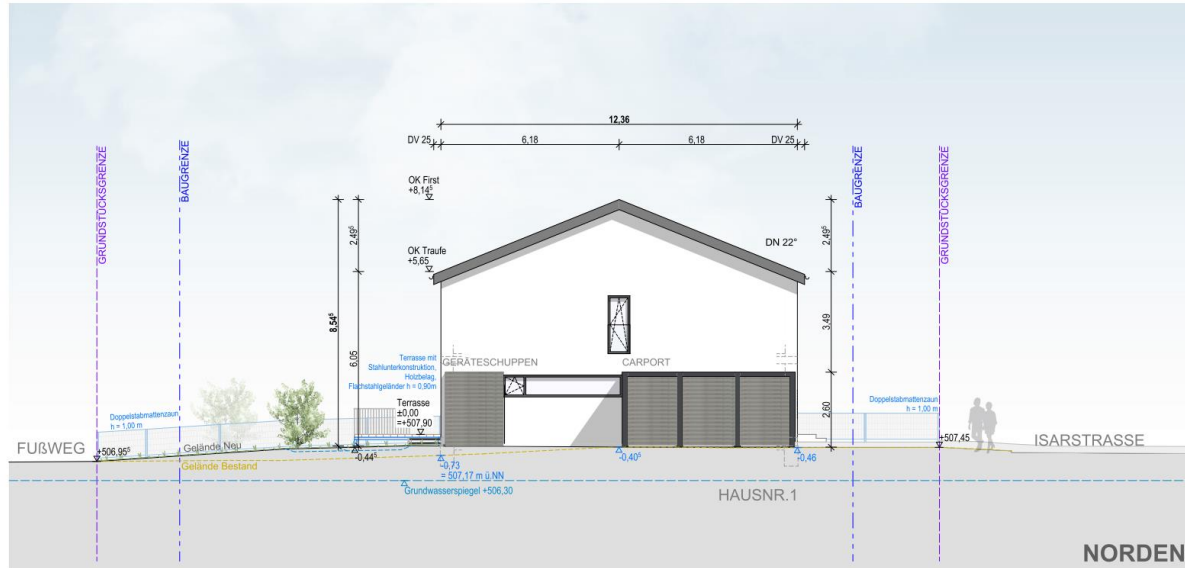

NORDEN

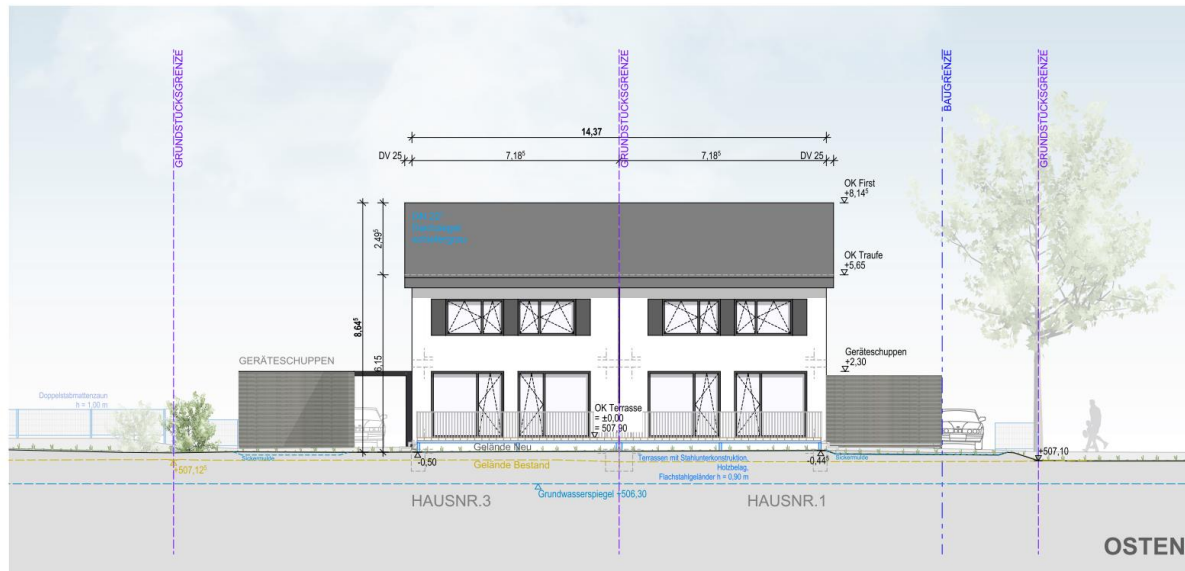

OSTEN

G18 95 83

NEUBAU DOPPELHAUS

86399 Bobingen
Isarstraße 1 + 3

DECKBLATT VOM 09.08.2021

BAUANTRAG

Anerkannt:

BAUHERR
Grundstücks- und Wohnungsbau GmbH Bobingen
Rathausplatz 1
86399 Bobingen

Gefertigt:

GENERALPLANER ARCHITECTEN
ISIN +CO

Stuttgarter Straße 70/1
73430 Aalen

NORDEN UND OSTEN M 1:100

FORMAT GEZ. DATUM PLAN NR.
DIN A2 KR/NL 23.06.2021 BG - 05

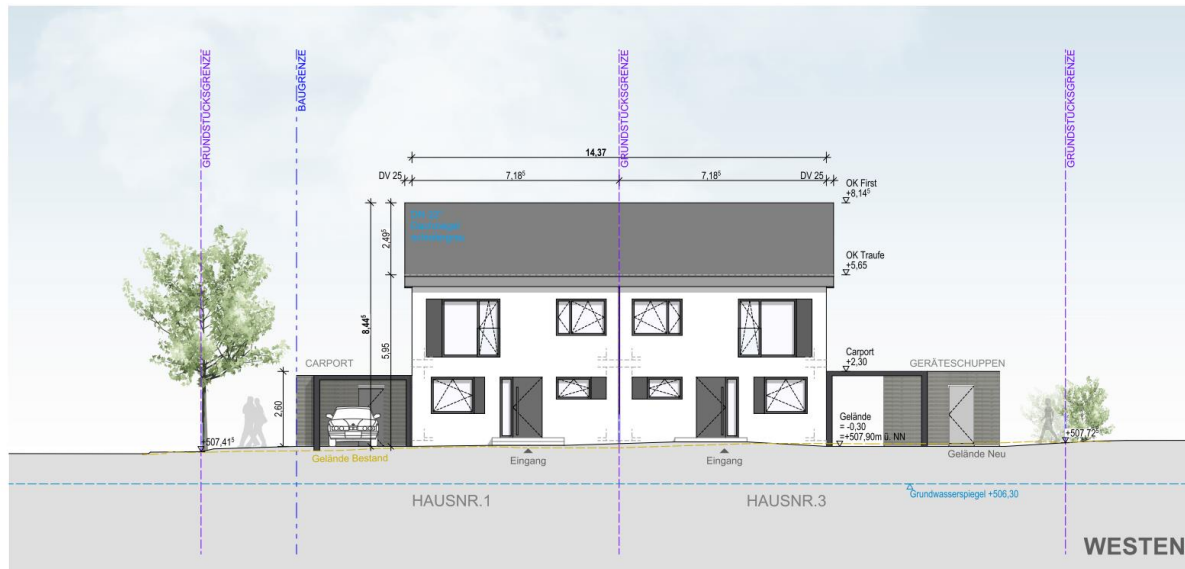
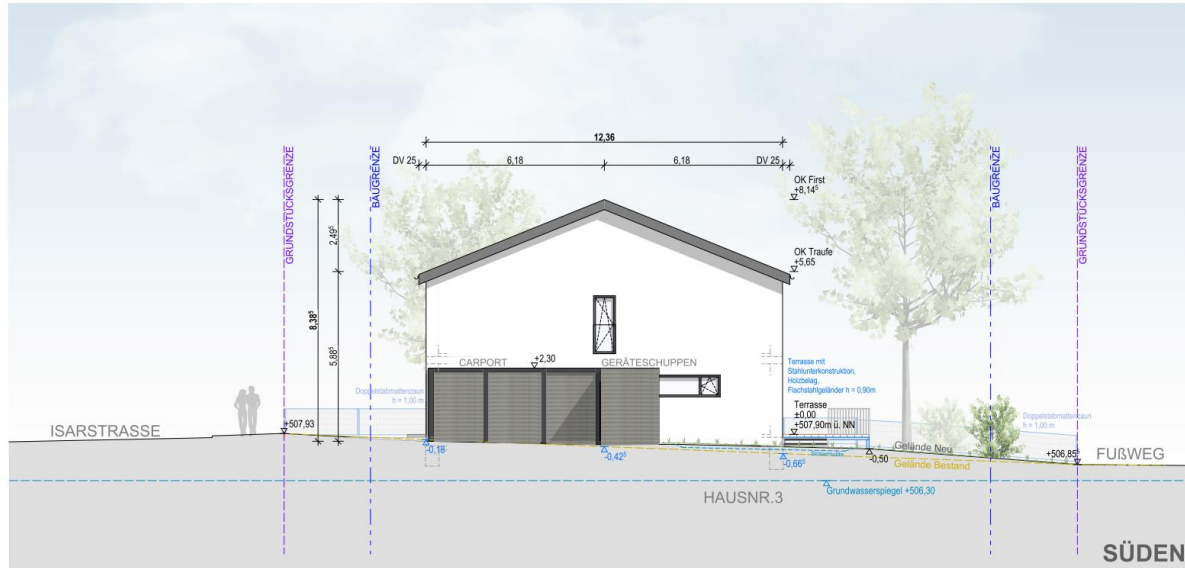

Diese Zeichnung ist Eigentum der ISIN+CO GmbH & Co. KG. Sie darf nicht
weiterverbreitet, kopiert, verändert, vervielfältigt, nachgeahmt, weitergegeben,
Ermächtigung oder in sonstiger Weise inoffiziell mitgeteilt werden!

G18 95 83

NEUBAU DOPPELHAUS

86399 Bobingen
Isarstraße 1 + 3

DECKBLATT VOM 09.08.2021

BAUANTRAG

Anerkannt:

BAUHERR
Grundstücks- und Wohnungsbau GmbH Bobingen
Rathausplatz 1
86399 Bobingen

Gefertigt:

GENERALPLANER ARCHITECTEN
ISIN+CO

Stuttgarter Straße 70/1
73430 Aalen

SÜDEN UND WESTEN M 1:100

FORMAT GEZ. DATUM PLAN NR.
DIN A2 KR/NL 23.06.2021 BG - 06